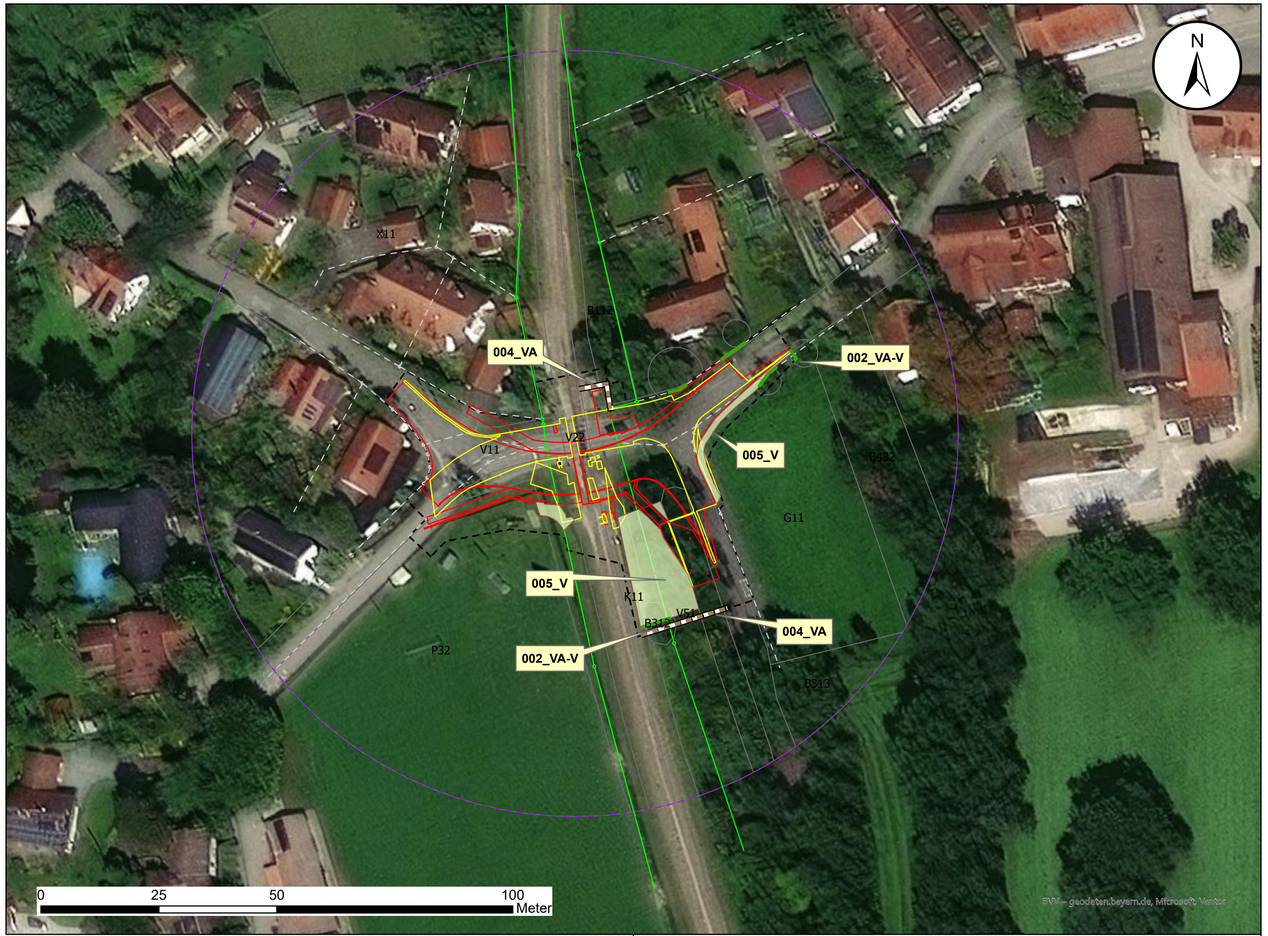

Legende

Allgemein

- BE Fläche
- Rückbau
- Neubau
- Bahngrenze
- Flurstücksgrenzen
- Planfestellungsgrenze
- Untersuchungsgebiet

Biotoptypen Bestand

- B112 - Mesophiles Gebüsch / Hecke
- B312 - Einzelbaum, Baumreihe mit überwiegend heimischen Gehölzen, mittlere Ausprägung
- B313 - Einzelbaum, Baumreihe mit überwiegend heimischen Gehölzen, alte Ausprägung
- B431 - Streuobstbestand im Komplex mit intensivem bis extensivem Grünland, mittlere bis alte Ausprägung
- G11 - Intensivgrünland
- K11 - Artenarme Säume und Staudenfluren
- P32 - Sportanlage mit geringem Versiegelungsgrad
- V11 - Verkehrsflächen des Straßenverkehrs, versiegelt
- V22 - Gleisanlagen und Zwischengleisflächen, geschottert
- V51 - Grünflächen und Gehölzbestände junger und mittlerer Ausprägung entlang von Verkehrsflächen
- X11 - Dorf-, Kleinsiedlungs- und Wohngebiete

Maßnahmen

001_VA-V	Allgemein gültige, gesetzliche Maßnahmen zum Schutz aller Schutzgüter (nicht verortet)
002_VA-V	Gehölzschutz
003_VA-V	Umweltfachliche Bauüberwachung (nicht verortet)
004_VA	Reptilienschutzzaun
005_V	Flächenberäumung und Ansaat mit geeignetem Saatgut

Unterlage 10.1.3

Genehmigungsvermerk Eisenbahn-Bundesamt

Index	Änderungen bzw. Ergänzungen	Planungsstand
0	Ausgangsverfahren: Antragsfassung	10.07.2026

Genehmigungsplanung: Unterlage für eine Entscheidung nach § 18 AEG

Vorhabenträger:

PlanzeichenNr.:		
Projekt-Nr.:	**G.016177989.14**	
	Datum	Name
gez.	07/2024	Kutz
bearb.	06/2026	Kutz
gepr.	06/2026	Mathieson

Vertreter des Vorhabenträgers:

DB InfraGO AG
Projekte STE Nordbayerr
V.II-S-N-L
Sandstraße 38-40
90443 Nürnberg

DB InfraGO

Digital unterschrieben von Günther Zacherl
Datum: 2026.07.17 10:12:47 +02'00'

Datum Unterschrift

Planverfasser:

AFRY Deutschland GmbH
Lutzstraße 2
80687 München

AFRY

10.07.2026 i.V. C. Mathieson
Datum Unterschrift

Höhensystem:	DHHN92
Koordinatensystem:	DB Ref
Ursprungsplan:	
Blattgröße:	780 x 307 mm
Maßstab:	1:1.000

Vorhaben:

Änderung BÜ 52,6 Raistinger Straße in Weilheim (Unterhausen) Strecke 5370 Mering - Weilheim (DB-Grenze)

Planart: Maßnahmenplan

Planinhalt:

Landschaftspflegerischer Begleitplan